Art-Nr.: 50-5130

ECTB 41.35 - Stromwandler Kl. 0,2 600

Abmessungen:

Technische Daten:

Typ-Nummer:	41.35
Typ-Name:	ECTB
Scheinleistung (VA):	5
Sekundärstrom:	5
Genauigkeitsklasse:	0,2
Primärstrom:	600
Typ-Nummer:	41.35
Typ-Name:	ECTB

Allgemeine technische Daten:

Scheinleistung (VA):	5
Sekundärstrom:	5
Genauigkeitsklasse:	0,2
Primärstrom:	600

Technische Zeichnungen:

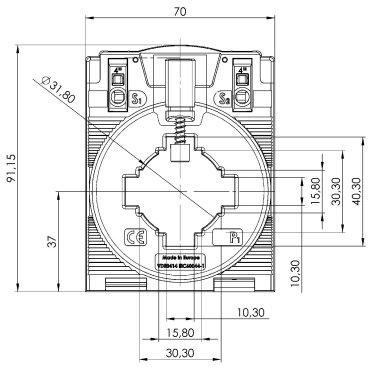

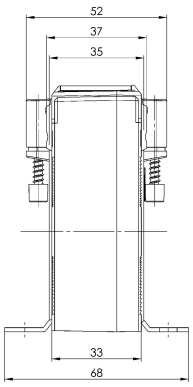

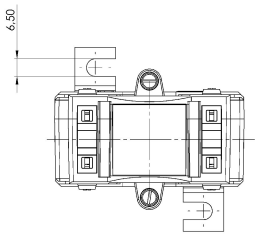

Kontakt

Dahms GmbH Max-Keith-Straße 66 45136 Essen Telefon: 0201 - 890885-0 E-Mail: dahms@dahms-gmbh.de